

Setting Email UB pada Microsoft Outlook

Berikut adalah langkah-langkah menambahkan akun email UB pada aplikasi Microsoft Outlook. Untuk pengaturan menggunakan POP3, lihat pada bagian [Pengaturan POP3](#).

1. Penambahan dan pengaturan akun email dapat dilakukan di menu Account Setting, buka di File>Info>Account Setting...

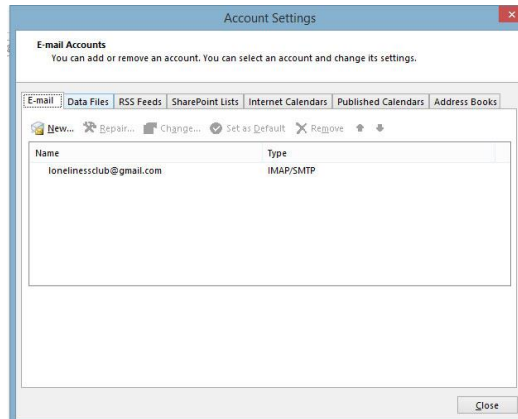

2. klik pada New... untuk menambahkan akun baru. Masukkan nama, alamat email UB, kemudian password Anda. Setelah itu klik Next.

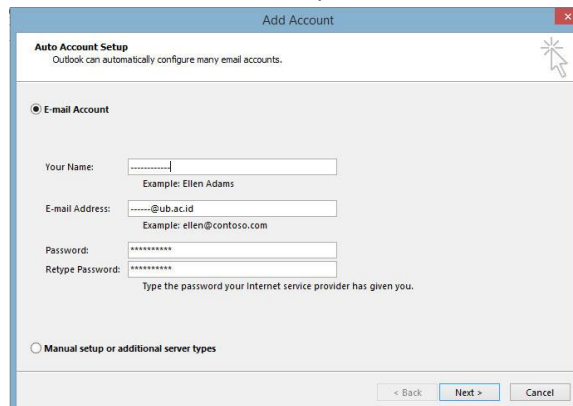

3. Setelah itu outlook akan melakukan proses koneksi secara otomatis, jika berhasil, maka akun webmail UB Anda akan langsung ditambahkan ke Outlook.

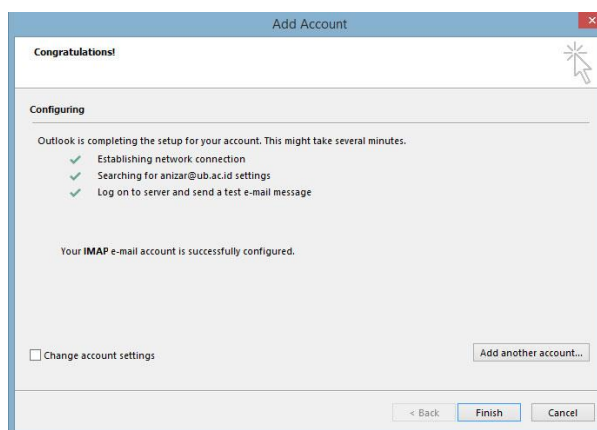

Pengaturan Manual/Advanced

Jika email tidak berhasil langsung ditambahkan, Anda perlu melakukan pengaturan manual.

1. pada jendela Add Account Setting, pilih Manual Setup or Additional Server Type di bagian bawah.

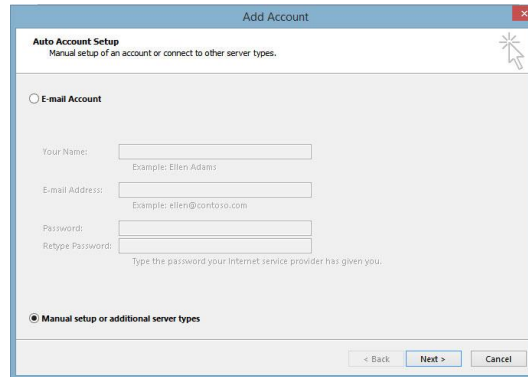

2. Isikan nama, alamat email UB, pilih IMAP pada account type, isikan imap.ub.ac.id pada incoming mail server, isikan smtp.ub.ac.id pada outgoing mail server, kemudian masukkan user name dan password Anda.

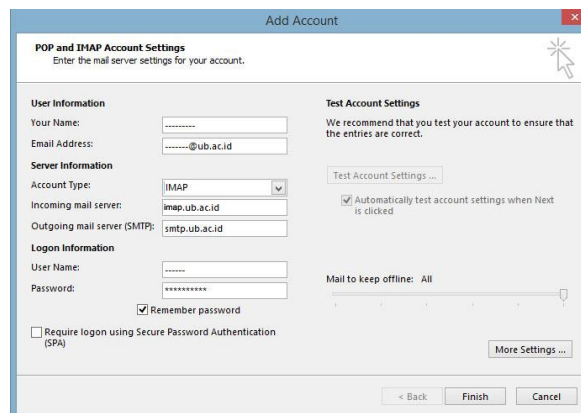

3. Setelah itu klik pada More Settings untuk pengaturan ports. Pada bagian Advanced di jendela More Settings, pastikan Server Port Numbers pada Incoming server (IMAP) adalah 993, pilih SSL

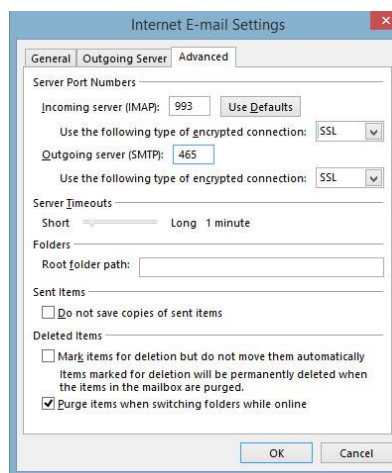

- pada “Use the following type of encrypted connection”. Outgoing Server port adalah 465 (SMTP), dan pilih SSL pad Use the following type of encrypted connection. Setelah itu klik OK.
4. Setelah itu klik finish, outlook akan melakukan proses tes koneksi secara otomatis. Setelah berhasil maka akun Anda akan ditambahkan ke outlook.

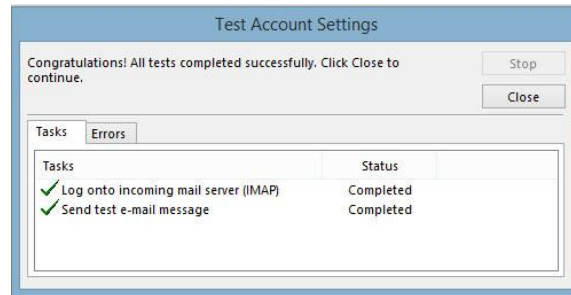

Setting Folder

Pada saat pertama kali ditambahkan, setting folders pada mail Anda tidak akan langsung muncul di outlook, Anda dapat menampilkan folder-folder mail Anda dengan melakukan pengaturan pada IMAP folder.

Akses FOLDER>IMAP Folders, maka jendela IMAP Folders akan muncul. Klik tombol Query untuk memunculkan folder-folder Anda. Setelah diklik, maka pada kolom Folders akan muncul folder-folder Anda, seperti berikut.

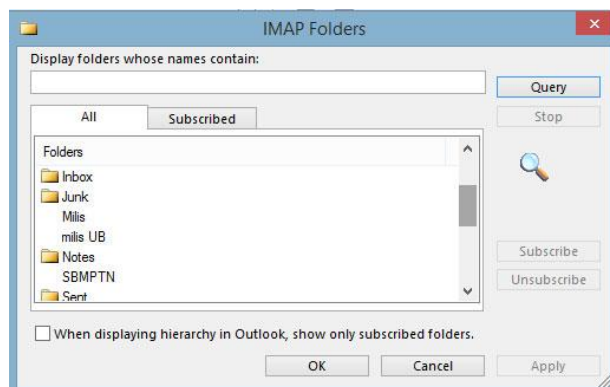

Centang pada kotak “When displaying hierarchy in Outlook...” kemudian klik Apply, dan OK. Maka folder-folder Anda akan ditambahkan di outlook.

Pengaturan POP3

Untuk penggunaan secara normal, kami sarankan menggunakan setting otomatis, atau pengaturan IMAP. Namun jika Anda perlu menggunakan pengaturan POP 3, berikut adalah langkah-langkahnya.

1. Pada jendela Add Account pilih Manual setup or additional server types, kemudian klik Next

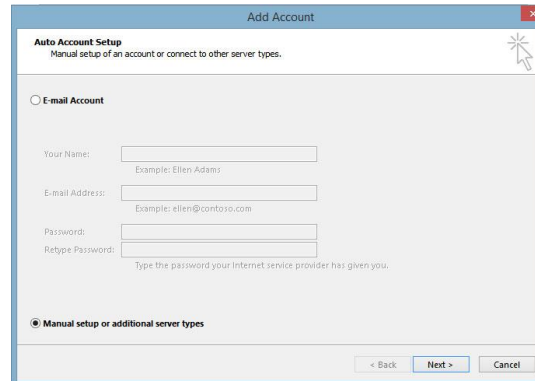

2. Pada jendela selanjutnya, pilih POP or IMAP, kemudian klik Next

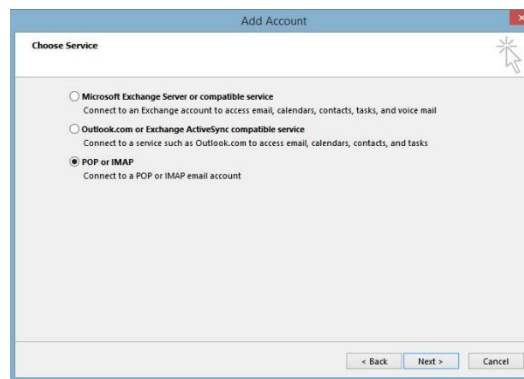

3. Pada jendela selanjutnya isi kolom-kolom yang diperlukan seperti berikut.

Isi nama Anda pada Your Name, alamat email UB Anda pada Email Address, pilih POP3 pada Account Type, masukkan pop3.ub.ac.id pada Incoming mail server, masukkan smtp.ub.ac.id pada outgoing mail server. Kemudian masukkan Username email UB Anda (tanpa @ub.ac.id), dan masukkan password email UB Anda. Centang pada bagian bawah (Require login using Secure Password Authentication). Kemudian klik More Settings..

4. Pada jendela yang muncul, pilih tab **Outgoing Server**, kemudian centang pada kotak “My outgoing server (SMTP) requires authentication”, kemudian klik pada Log on using, kemudian masukkan User Name dan Password Anda.

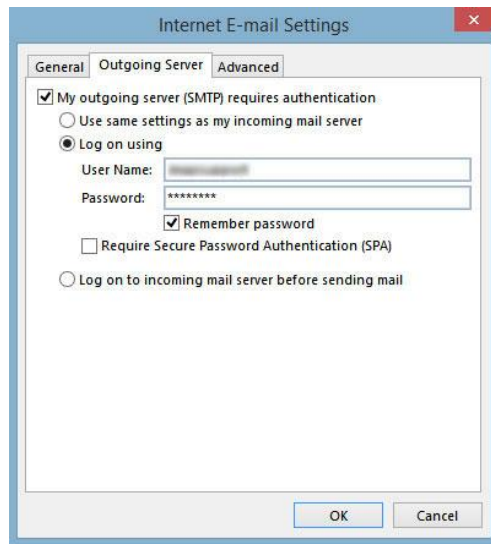

5. Setelah itu pilih tab **Advanced** di sebelah Outgoing Server, pastikan isianinya seperti berikut.

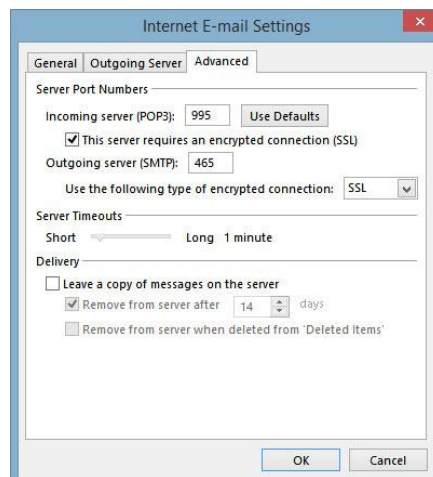

Centang pada “This server requires an encrypted connection (SSL)”, isian port adalah 995 (POP3), pilih SSL pada Use the following type of encrypted connections, isian port adalah 465. Kemudian klik OK.

6. Anda akan kembali ke jendela Add Account sebelumnya. Klik Next untuk melanjutkan. Outlook akan melakukan proses Test Account Setting, jika berhasil maka Anda akan menerima pesan Completed seperti berikut.

